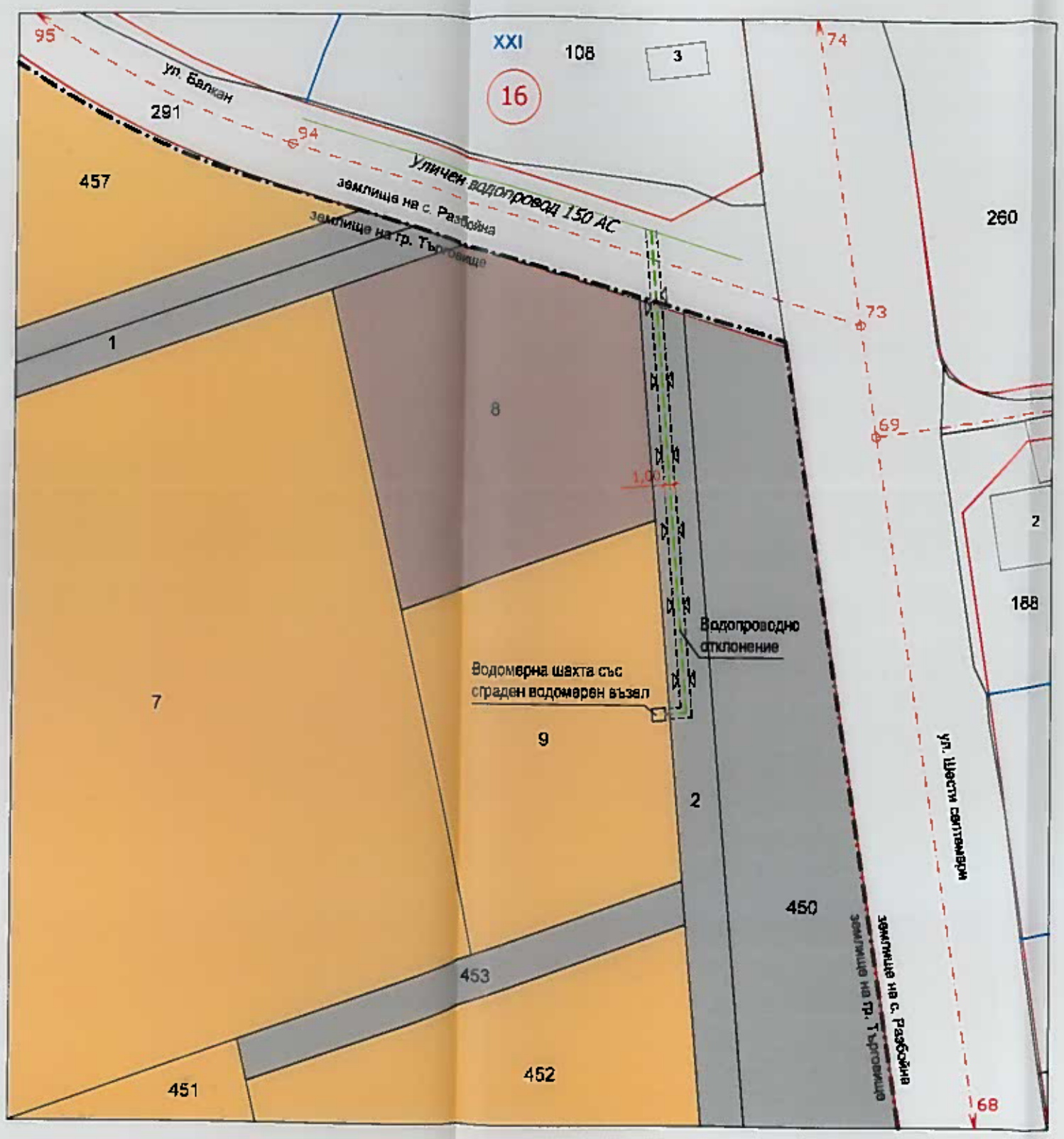

ПРОЕКТ
на Подробен устройствен план -
ПАРЦЕЛАРЕН ПЛАН
за обект: "Изграждане на водопроводно отклонение към поземлен имот с идентификатор 73626.122.9 в землището на гр. Търговище"
М 1:500

ЛЕГЕНДА:

- 150 АС - Уличен водопровод
- Водопроводно отклонение
- Сервитут
- Поземлени имоти за транспортно-комуникационна инфраструктура
- Земеделски територии
- Поземлени имоти с променено предназначение

ВЪЗЛОЖИТЕЛИ: Айсун Кяшифов, Бюлент Кяшифов	подпис:
ОБЕКТ: Парцеларен план за обект: "Изграждане на водопроводно отклонение към поземлен имот с идентификатор 73626.122.9 в землището на гр. Търговище"	
ПРОЕКТАНТ: инж. Диян Димитров	по
ЧЕРТЕЖ:	ЧАСТ: ПУП-ПП